



การไฟฟ้าส่วนภูมิภาค
PROVINCIAL ELECTRICITY AUTHORITY

เลขที่ ก.ท.สค.(ปบ) ๑๓๕๖ / ๒๕๖๗
ชื่อผู้รับ นายพัทธนันท์ พิชราสุวรรณชล
ชื่อผู้ส่ง นายยศพัทธ์ บัวบุตร

วิทยุขอดับไฟ

วันที่ ๑ มิ.ค. ๒๕๖๗
ตำแหน่ง อ.ก.ปบ.(กท)
ตำแหน่ง รจก.(ท) ปฏิบัติงานแทน ผจก.กฟส.สค.

ด้วยการไฟฟ้า กฟส.สค. จะขอดับไฟเพื่อปฏิบัติงาน ก่อสร้าง ปรับปรุง ระบบจำหน่าย ๒๒ KV บริเวณ หน้า บ.ไทยประกันชีวิต ตามแผนผังสังเขปแนบ จำนวน ๔ แผน ดังนี้

ที่	ฟีดเดอร์	วัน/เดือน/ปี	ตั้งแต่เวลา	ถึงเวลา	ลักษณะงานที่ปฏิบัติ และบริเวณที่ปฏิบัติงาน	จาก	ถึง	ผู้ควบคุมงาน
๑	SMD๐๓	๑๗ มี.ค. ๖๗	๐๘.๐๐ น.	๑๗.๐๐ น.	ก่อสร้าง ปรับปรุง ระบบ จำหน่าย ๒๒ KV บริเวณ หน้า บ.ไทยประกันชีวิต	จุดตัดเบรกโดยวิธี ฮอทไลน์กระเช้า บ.หน้าตลาดทะเล ไทย	SMW๑S-๐๘ ปากทางข.โรงแก๊ส	นายสมพจน์ อางน้อย โทร.๐๖๓-๘๖๘๘๓๓๓
๒	SMD๐๓	๑๗ มี.ค. ๖๗	๐๘.๐๐ น.	๑๗.๐๐ น.		จุดตัดเบรกโดยวิธี ฮอทไลน์กระเช้า บ.หน้าตลาดทะเล ไทย	SMW๑S-๐๗ ขนส่งเก่า	
๒	SMD๐๘	๑๗ มี.ค. ๖๗	๐๘.๐๐ น.	๑๗.๐๐ น.		SMB๑S-๐๙ ตลาดมั่นคง	SMB๑S-๐๖ เชิงสะพานท่าจีนฝั่ง บ้านศรีสุข	
๓	SMD๐๘	๑๗ มี.ค. ๖๗	๐๘.๐๐ น.	๑๗.๐๐ น.		SMB๑S-๐๙ ตลาดมั่นคง	Dis ติดตั้งชั่วคราว หน้าบักซิ่ง	
๕	๑๑๕ KV	๑๗ มี.ค. ๖๗	๐๘.๐๐ น.	๑๗.๐๐ น.		BAL๓YS-๑๒ กฤษี	สถานีฯ สค.๔	

พื้นที่ที่มีผู้ใช้ไฟได้รับผลกระทบ(ไฟดับ) บริเวณ บริเวณหน้า บ.ไทยประกันชีวิต ถึง ปากข.โรงแก๊ส..... น

ผู้ประสานงานการดับไฟ ชื่อ นายอำนาจ เทียนทอง ตำแหน่ง ท.ผ.ปบ. โทร. ๐๘๑-๙๙๕๕๒๖๐

พื้นที่ที่ขอดับไฟปฏิบัติงานมีสายเคเบิลใยแก้วนำแสงของ กฟภ.(หากมีโอกาสชำรุด ผศส.กรส.(ก.ท) จะไปตรวจสอบก่อนปฏิบัติงาน)

๑. มีสายเคเบิลใยแก้วนำแสง ๑.๑ มีโอกาสชำรุด ๑.๒ ไม่มีโอกาสชำรุด
๒. ไม่มีสายเคเบิลใยแก้วนำแสง

ลงชื่อ.....

(นายยศพัทธ์ บัวบุตร)

ตำแหน่ง รจก.(ท) ปฏิบัติงานแทน ผจก.กฟส.สค....

สำหรับแผนควบคุมการจ่ายไฟ (ผคฟ.) กฟภ.๓

เรียน อก.ปบ.(ก.๓)

ผคฟ. พิจารณาแล้วเห็นควร

- อนุมัติให้ดับไฟตามคำขอข้อ..... ฟีดเดอร์..... จาก..... ถึง.....
ในวันที่..... ตั้งแต่เวลา..... น. ถึง..... น. ตามใบสั่งทำสวิชชิงเลขที่.....
- อนุมัติให้ดับไฟตามคำขอข้อ..... ฟีดเดอร์..... จาก..... ถึง.....
ในวันที่..... ตั้งแต่เวลา..... น. ถึง..... น. ตามใบสั่งทำสวิชชิงเลขที่.....
- อนุมัติให้ดับไฟตามคำขอข้อ..... ฟีดเดอร์..... จาก..... ถึง.....
ในวันที่..... ตั้งแต่เวลา..... น. ถึง..... น. ตามใบสั่งทำสวิชชิงเลขที่.....
- อนุมัติให้ดับไฟตามคำขอข้อ..... ฟีดเดอร์..... จาก..... ถึง.....
ในวันที่..... ตั้งแต่เวลา..... น. ถึง..... น. ตามใบสั่งทำสวิชชิงเลขที่.....
- อนุมัติให้ดับไฟตามคำขอข้อ..... ฟีดเดอร์..... จาก..... ถึง.....
ในวันที่..... ตั้งแต่เวลา..... น. ถึง..... น. ตามใบสั่งทำสวิชชิงเลขที่.....

พนักงานศูนย์ฯ นาย..... ประสานงานการขอดับไฟกับ.....

(.....)

สำหรับผู้อนุมัติ

ที่ ก.๓ กบบ.(คฟ.)

เรียน ผจก.

อนุมัติ และแจ้ง จป. เพื่อตรวจสอบความปลอดภัย
พร้อมทั้งลงข้อมูลแจ้งแผนดับไฟลงใน www.pea.co.th

ขั้นตอนการสวิชชิง..... แผ่น

แผนผังแนบ..... แผ่น

ผจก. (สถานีฯ.....)

เพื่อทราบ และจัดพนักงานเข้าปฏิบัติงานร่วมกับศูนย์ฯ นครปฐม
ตั้งแต่วันที่..... น. เป็นต้นไป จนกว่างานจะแล้วเสร็จ

โครงการพัฒนาระบบไฟฟ้า

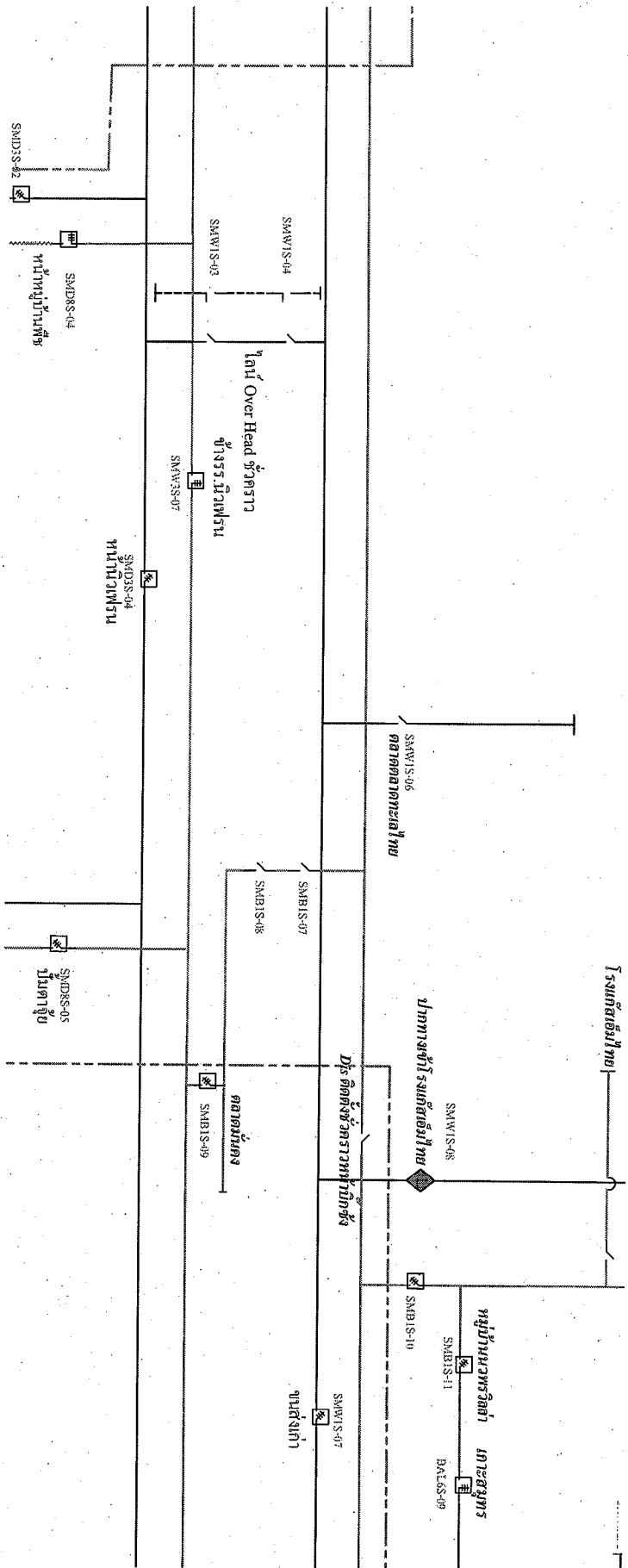

การประกอบตู้ไฟฟ้าตาม

SNBIS-06
ตู้ควบคุมการจ่ายไฟฟ้า

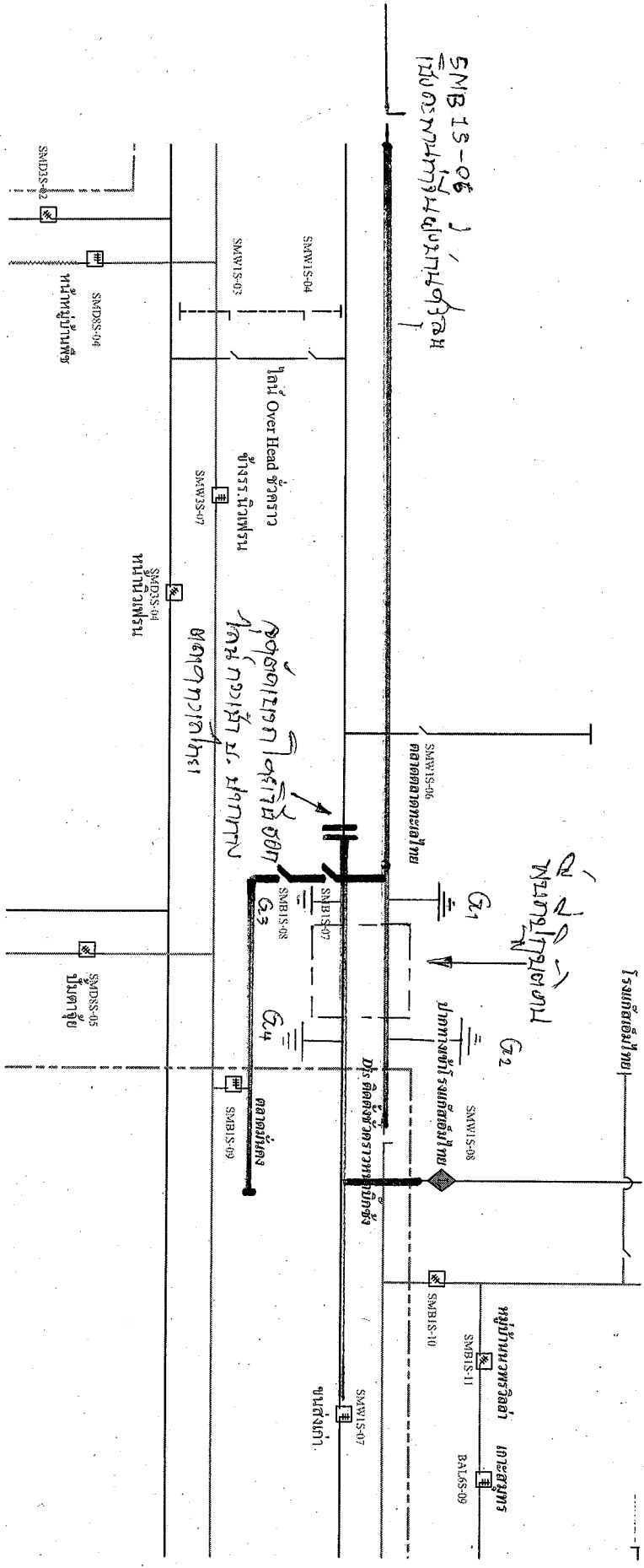

ศึกษาภาระทางไฟฟ้าก่อนติดตั้ง

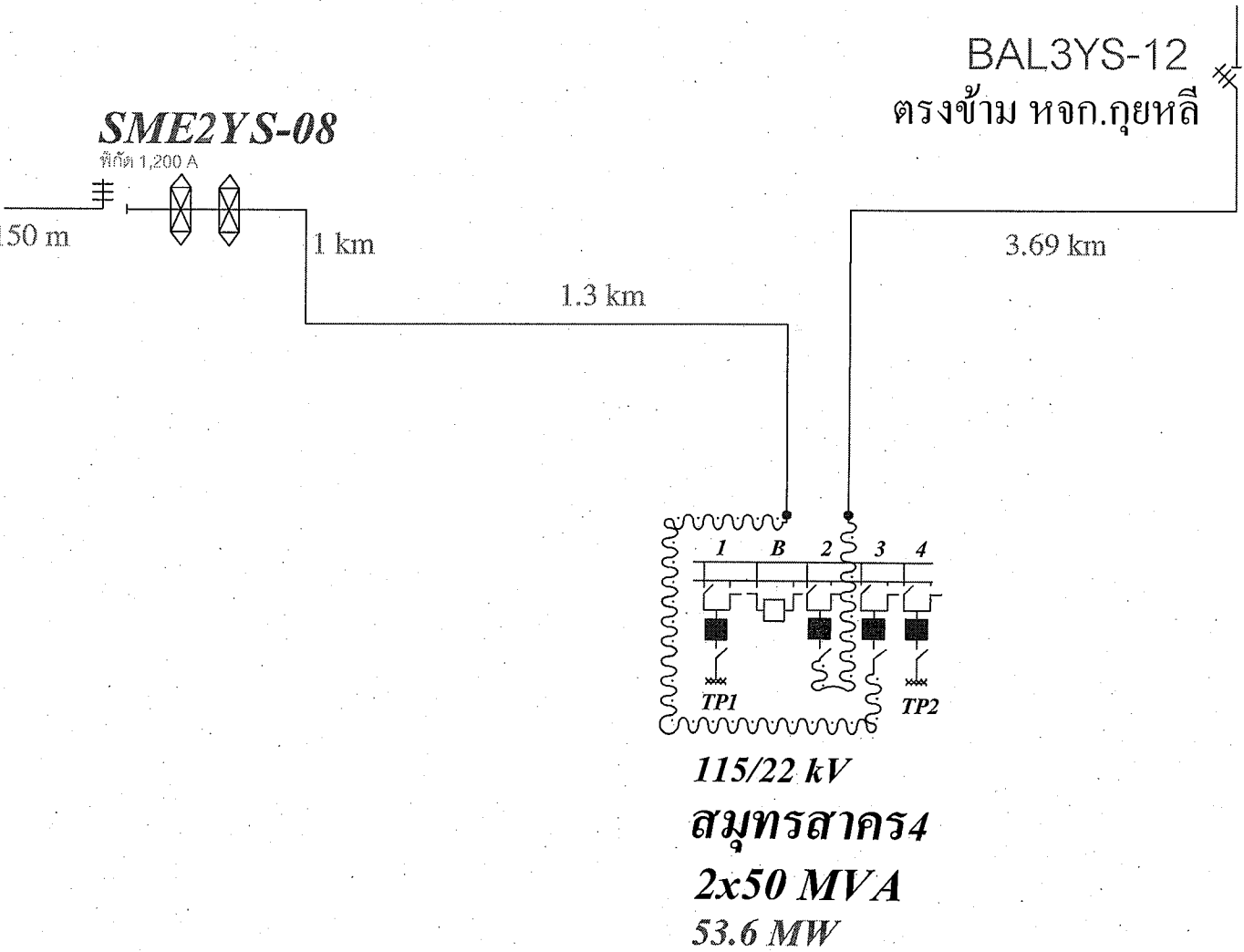

ลักษณะการวางสายไฟของหม้อแปลง

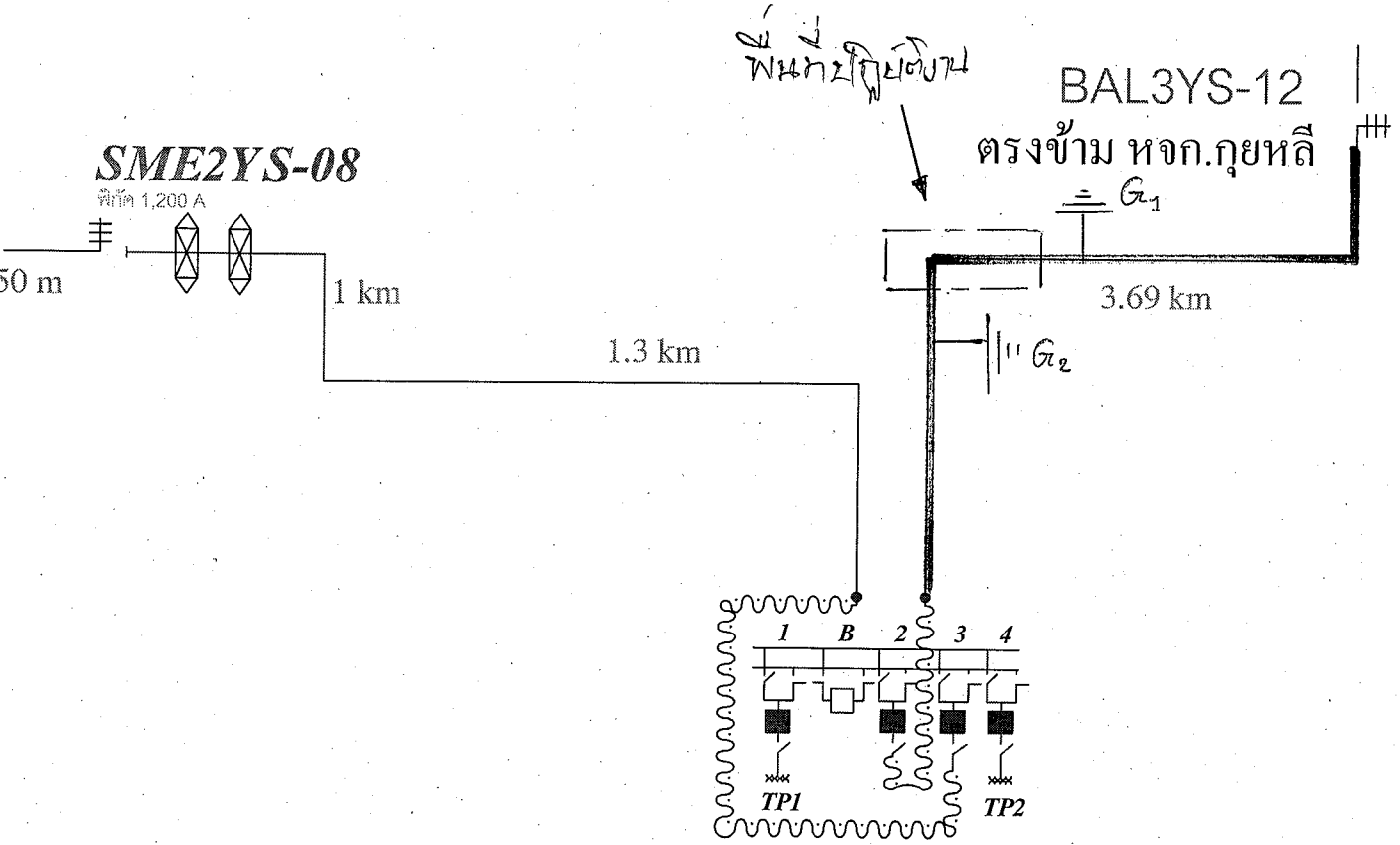

115/22 kV
สมุทราคร 4
2x50 MVA
53.6 MW